

## Scheda d'iscrizione

Cognome e nome.....

Nato a.....(.....).il.....

Residente in.....(.....)CAP.....

Via .....n.....

Mail.....

C.F.....

P.IVA.....SDI.....

### Chiede di essere iscritto

Al programma formativo "ECOGRAFIA POINT OF CARE PER  
INFERMIERI BASE E AVANZATO"

#### Modalità di pagamento:

Bonifico Bancario anticipato intestato a:

**FEST ITALIA SERVIZI INTEGRATI SAS**

**IBAN: IT 54 V 36092 01600 970385805675**

#### Annullamento /Recesso

Eventuali annullamenti dell'iscrizione dovranno pervenire alla Segreteria Organizzativa, entro e non oltre 30 gg. lavorativi dalla data di inizio del corso, in forma scritta all'indirizzo e-mail: [segreteriacorsi@fisiecm.eu](mailto:segreteriacorsi@fisiecm.eu)

In caso di mancata comunicazione, sarà addebitata l'intera quota di partecipazione. In alternativa il discente potrà partecipare ad un'altra edizione del corso scelto.

Il trattamento dei dati personali verrà svolto del rispetto di quanto stabilito dal **D.LGS 30 giugno 2003 196 e GDPR 679/2016**. dichiaro di aver letto e compreso l'informativa pubblicata sul sito [www.med-training.org](http://www.med-training.org) e [www.rescuecouncil.com](http://www.rescuecouncil.com) e di acconsentire al trattamento dei dati.

Luogo:

Data:

Firma:

Inviare la presente scheda di iscrizione unitamente alla copia del bonifico effettuato a [segreteriacorsi@fisiecm.eu](mailto:segreteriacorsi@fisiecm.eu)

## CORSO ECOGRAFIA POINT OF CARE PER INFERMIERI BASE E AVANZATO

ED.1 - 19/20 MARZO 2024 Ev. 3351-399540  
Crediti Ecm 23,1  
Iscrizione entro il 22.02.2024 € 450,00 + iva\*

ED.2 - 21/22 MARZO 2024 Ev. 3351-399540  
Crediti Ecm 23,1  
Iscrizione entro il 22.02.2024 € 450,00 + iva\*

ED.3 - 04/05 GIUGNO 2024 Ev. 3351-399540  
Crediti Ecm 23,1  
Iscrizione entro il 02.05.2024 € 450,00 + iva\*

ED.4 - 06/07 GIUGNO 2024 Ev. 3351-399540  
Crediti Ecm 23,1  
Iscrizione entro il 02.05.2024 € 450,00 + iva\*

ED.5 - 15/16 OTTOBRE 2024 Ev. 3351-399540  
Crediti Ecm 23,1  
Iscrizione entro il 15.09.2024 € 450,00 + iva\*

ED.6 - 17/18 OTTOBRE 2024 Ev. 3351-399540  
Crediti Ecm 23,1  
Iscrizione entro il 15.09.2024 € 450,00 + iva\*

### Sede corso:

Med-Training/UniRescue

Via Giuseppe Massari 240/36 - 2 piano

I - 10148 Torino (TO)

\*se dovuta

FEST ITALIA SERVIZI INTEGRATI SAS  
Provider Nazionale ECM 3351

Sede Legale ed Amministrativa: Via Vandalino 73e,  
I-10142 Torino (TO)

P.IVA/CF: IT10614700010 - SDI MSUXCR1

Tel. +39 011 9943557 int 14

mail: [segreteriacorsi@fisiecm.eu](mailto:segreteriacorsi@fisiecm.eu)

web: [www.fisiecm.eu](http://www.fisiecm.eu) web: [www.med-training.org](http://www.med-training.org)

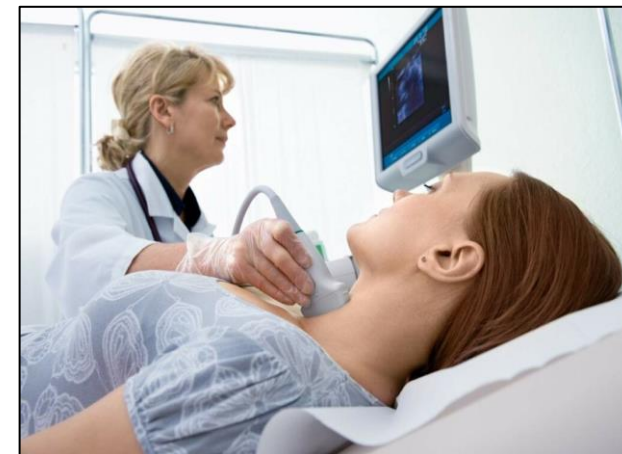

## EVENTO FORMATIVO "ECOGRAFIA POINT OF CARE PER INFERMIERI BASE E AVANZATO"

Rivolto a:

*Tutte le Professioni Sanitarie (in  
particolare Infermieri, Medici)*



**CORSO ECOGRAFIA POINT OF CARE PER  
INFERMIERI BASE E AVANZATO**

**Totale 15 ore di formazione effettiva**

**PROGRAMMA 1 giornata:**

**8:30 – 9:00** Ecografia in acuzie: presentazione del corso e valutazione delle conoscenze iniziali

**9:00 – 9:50** Fisica degli ultrasuoni e knowbology

**9:50 – 10:30** Anatomia di aorta e vena cava inferiore e principi di valutazione dello stato volemico.

**10:45 – 11:30** Anatomia vascolare del braccio superiore e l'accesso venoso in eco-guida

**11:30 – 12:00** tecniche avanzate per l'accesso venoso periferico in eco-guida/assistenza.

**12:00 – 13:00** anatomia vescicale ed eco-assistenza nel posizionamento del catetere vescicale e valutazione del volume vescicale.

**13:00 – 14:00** PAUSA PRANZO

**14:00 – 17:00** Pratica sui modelli sani (valutazione polmonare, anatomia dei vasi, vescica) e su modelli inanimati (per l'incannulamento venoso periferico).



**PROGRAMMA 2 giornata:**

**8:30 – 9:15** Cosa abbiamo imparato?  
Revisione GIORNO 1 attraverso casi clinici

**9:15 – 10:00** valutazione del parenchima polmonare, del versamento pleurico e suo utilizzo nel protocollo E-FAST

**10:00 – 10:45** valutazione addominale ed approccio E-FAST

**11:00 – 11:30** valutazione vascolare arti inferiori: compressione ultrasonografica per la diagnosi di trombosi venosa profonda (CUS)

**11:30 – 11:45** Cenni sulla valutazione del posizionamento del SNG

**11:45 – 12:00** cenni sulla valutazione del posizionamento del tubo endotracheale

**12:00 – 12:30** cosa abbiamo imparato? Casi video giorno 2

**12:30 – 13:30** Pausa pranzo

**13:30 – 16:00** pratica su modelli sani

**16:00 – 17:00** test finale e chiusura corso.



**PROPOSTE FORMATIVE**

**2023 -2024**

**Master I livello**

**Master II livello**

**Corsi di Perfezionamento**

**Corsi di Alta Formazione e**

**Formazione Permanente**

**Eventi Formativi ECM**

**Corsi di RCPUD**

**Corsi di Primo Soccorso**

**Corso Scena del Crimine**

**Corso Stop the Bleed**

**Corso Negoziatore Operativo**

**Sanitario**

**Corso ALS-ILS**

**Corsi Trauma**

*In Collaborazione con*

